

# PLANS

DE LA

NOUVELLE ÉCOLE

VILLE DE PARIS

ÉCOLE MUNICIPALE  
DE  
PHYSIQUE ET DE CHIMIE INDUSTRIELLES

FIG. 1. — Plan d'ensemble. — Rez-de-chaussée

LÉGENDE

- A. Administration.
- B. Laboratoires de 4<sup>e</sup> année et d'électrochimie.
- C. Laboratoires d'optique et d'acoustique.
- D. Laboratoires de physique générale et des applications de la chaleur.
- E. Laboratoires de chimie analytique.
- F. Laboratoires de chimie organique.
- G. Laboratoires de chimie générale.
- H. Laboratoires d'électricité.
- I. Salle des machines.
- J. Atelier et Forge.
- K. Salles de réunion pour les élèves.
- L. Amphithéâtres.
- M. Cheminée.

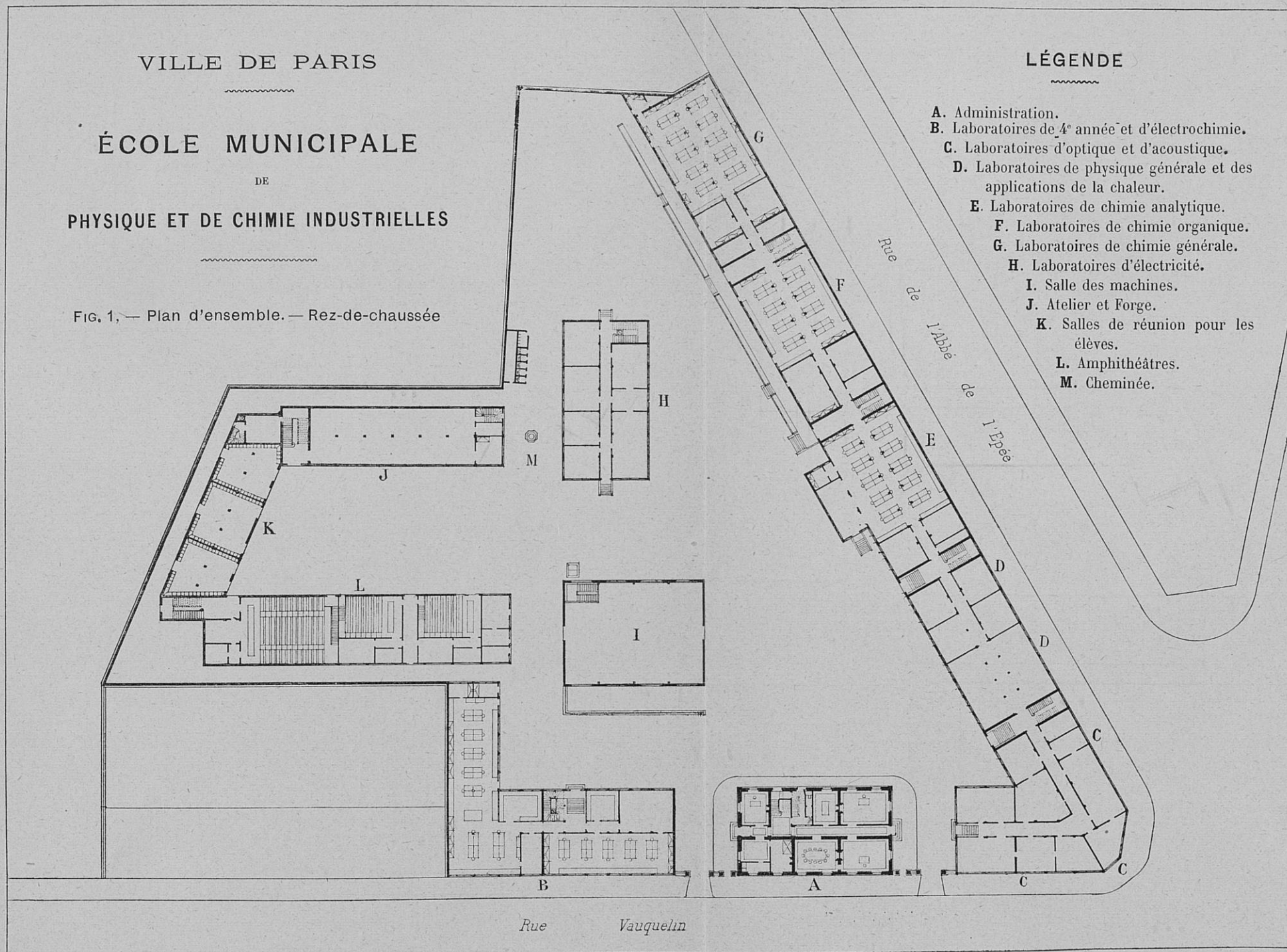



VILLE DE PARIS

ÉCOLE MUNICIPALE DE PHYSIQUE ET DE CHIMIE INDUSTRIELLES

FIG. 2. — Façade sur la rue Vauquelin.

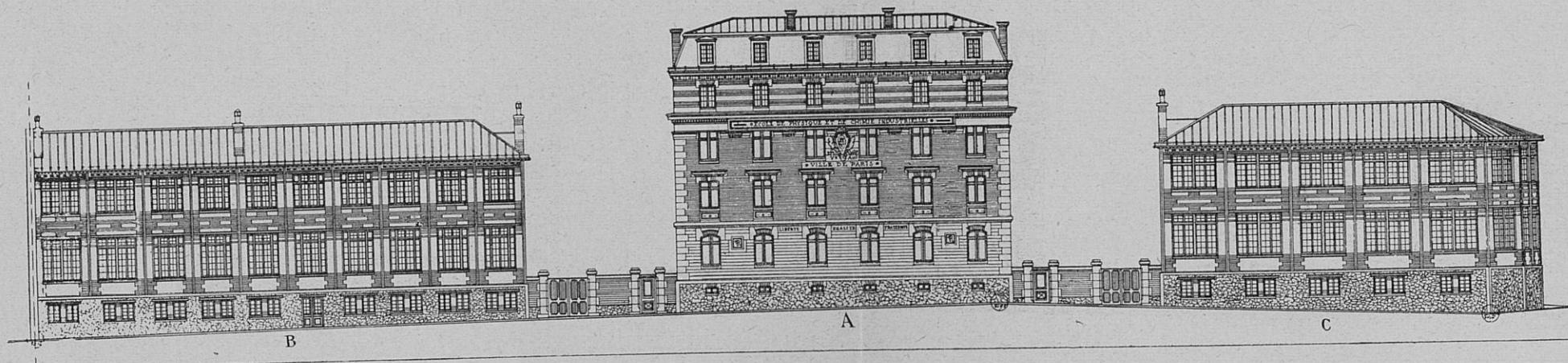

LÉGENDE :

- A. Administration.
- B. Laboratoires de 4<sup>e</sup> année et d'électrochimie.
- C. Laboratoires d'optique et d'acoustique.



VILLE DE PARIS

ÉCOLE MUNICIPALE DE PHYSIQUE ET DE CHIMIE INDUSTRIELLES

Fig. 3. — Plan d'un laboratoire de Chimie (Rez-de-chaussée)

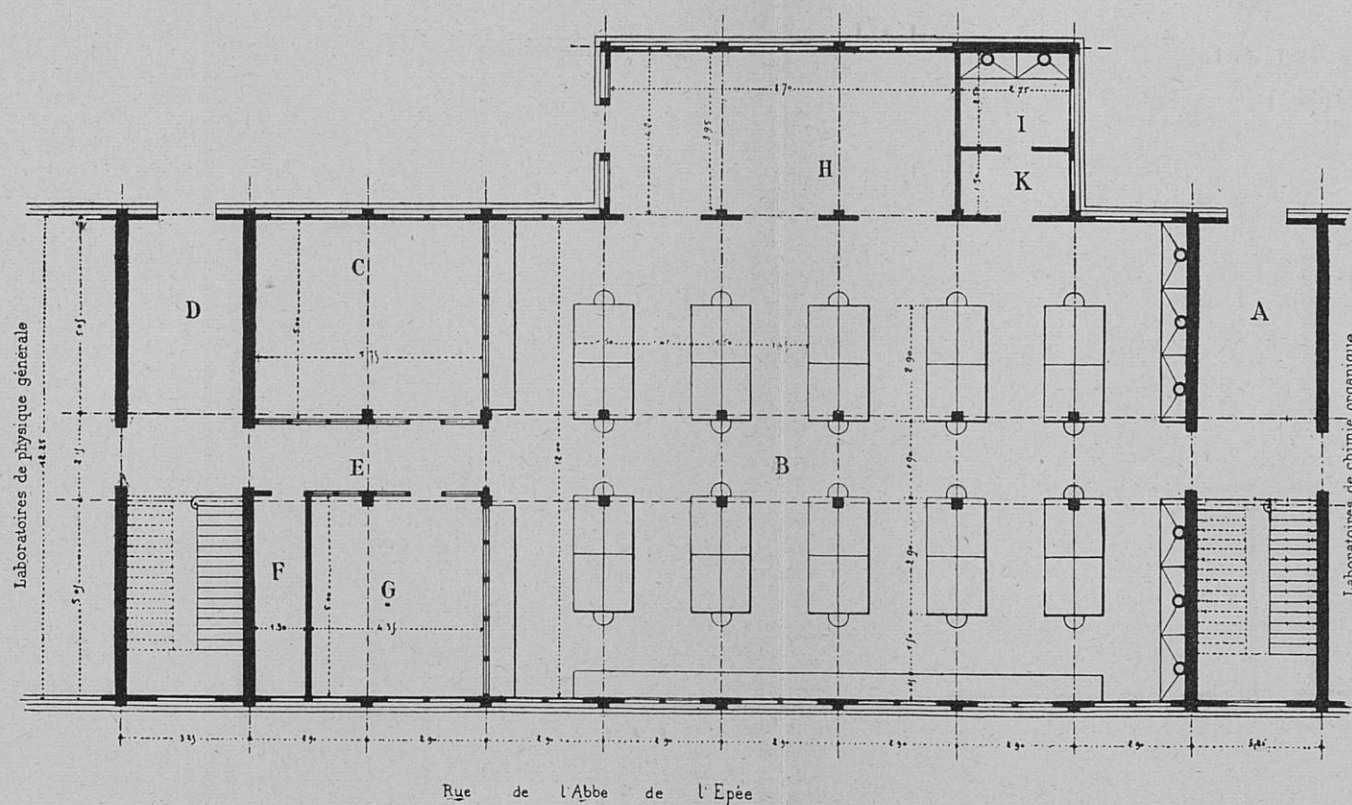

LÉGENDE :

- |                                    |                        |                |                               |
|------------------------------------|------------------------|----------------|-------------------------------|
| A. Vestibule d'entrée.             | C. Salle des balances. | E. Dégagement. | G. Cabinet du préparateur.    |
| B. Laboratoire pour 40 élèves.     | D. Vestibule d'entrée. | F. Verrerie.   | H. Salle des travaux en grand |
| I. Salle pour l'hydrogène sulfuré. |                        | K. Tambour.    |                               |

VILLE DE PARIS

ECOLE MUNICIPALE DE PHYSIQUE ET DE CHIMIE INDUSTRIELLES

Fig. 4. — Coupe d'un Laboratoire de Chimie

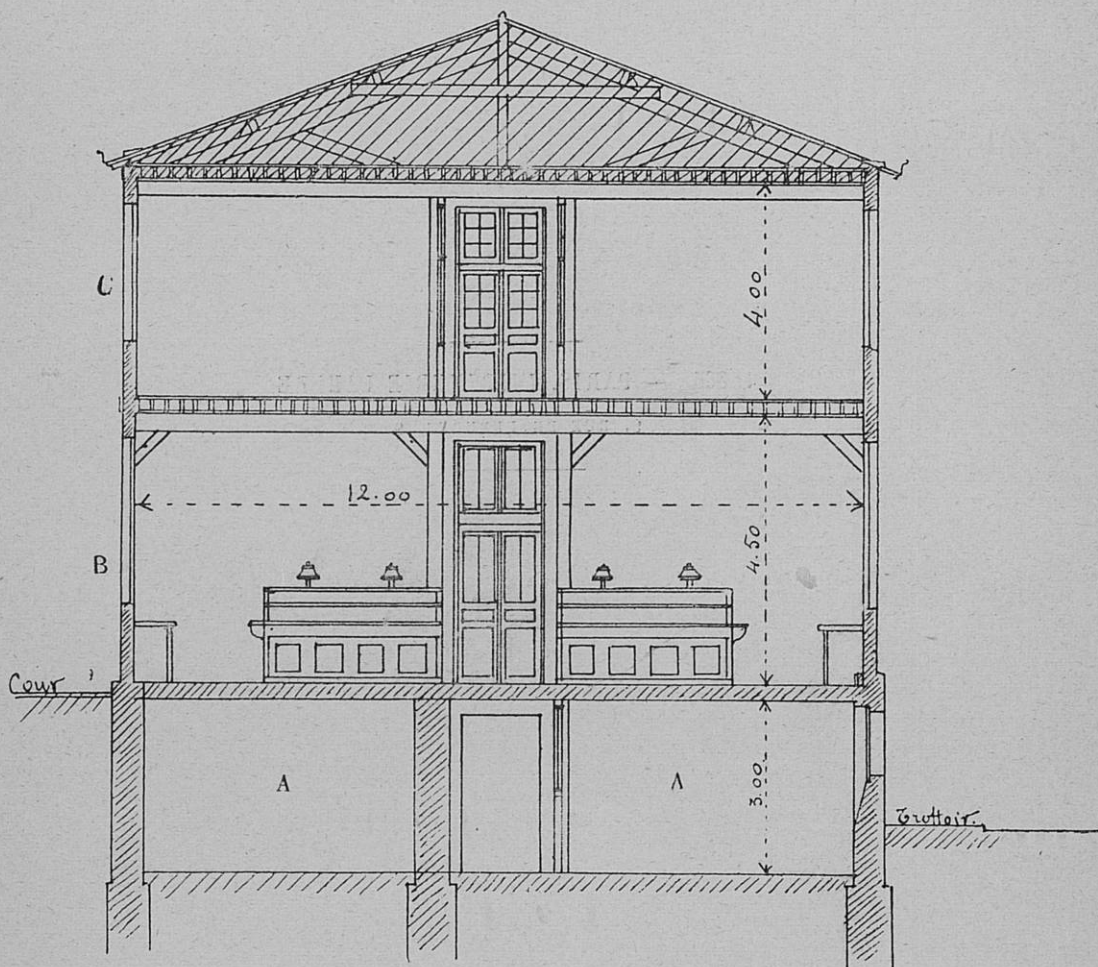

LÉGENDE :

- A. Sous-sol (Laboratoire, magasins et caves).
- B. Laboratoire des élèves.
- C. Laboratoire du Professeur, bibliothèque, salle des collections, etc.